

SECRETARIA DE LA CONTRALORIA GENERAL

2 al Millar
Relación de documentación comprobatoria:

Nombre : Jesus Alfredo Rivera Arce

Comisión a: Fronteras, Sonora.

Período de: 28 de febrero del 2022

al Oficio de Comisión: ECOP-DV-0188/2022

Cheque No. de Fecha: Importe \$ 300.00

Vehículo Asignado

Banco: Cuenta:

Gastos Programados

\$ 300.00

Toda entrega por concepto de "Gastos a Comprobar" deberá quedar cubierta ante la Dirección General de Administración y Control Presupuestal, al siguiente día hábil de concluida la Comisión.

Firma de conformidad

No.			
1	28/02/2022	10715	consumo, esta factura será tomada por la cantidad de \$ 300.00
2			
3			
4			
5			
6			
7			
8			
9			
10			
11			
12			
13			
14			
20			
			Subtotal Gastos \$ 300.00
			Efectivo Devuelto \$ 0.00
			Importe del Cheque \$ 300.00

Firma de Persona Comisionada

Firma de Recepción y Fecha



Ing. Roberto Grijalva Foncerrada
Encargado de Despacho.

En cumplimiento a lo dispuesto en el oficio de comisión No. ECOP-DV-0188/2022, de fecha 28 de febrero del 2022, se me comisiona para que, en compañía del Ing. Luis Enrique Torres Federico, se efectúe la verificación física de la obra anexa a este oficio, la obra se encuentra ubicada en la localidad de Adolfo Ruiz Cortinez, municipio de Fronteras, Sonora.

El día 28 de febrero del 2022, se realizó el traslado a la localidad de Adolfo Ruiz Cortinez, Sonora para la inspección física a la siguiente obra:

OBRA: "Construcción de Tanque Elevado en la Localidad de Adolfo Ruiz Cortinez, Municipio de Fronteras"

Ejecutora: SEDESSON

Contrato No.: SEDESSON-FISE-2021-055

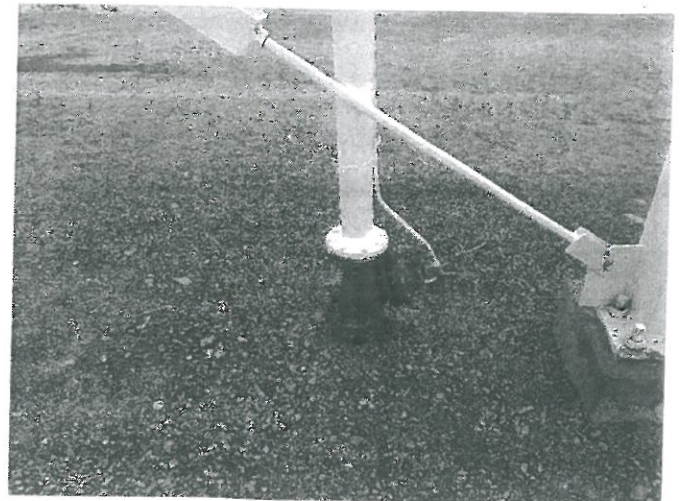
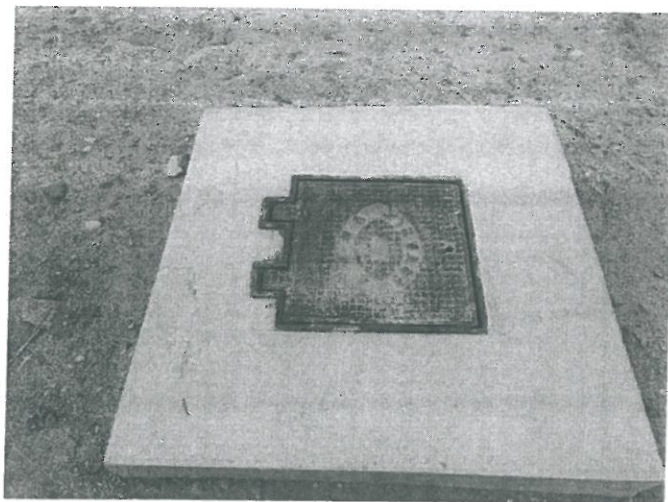
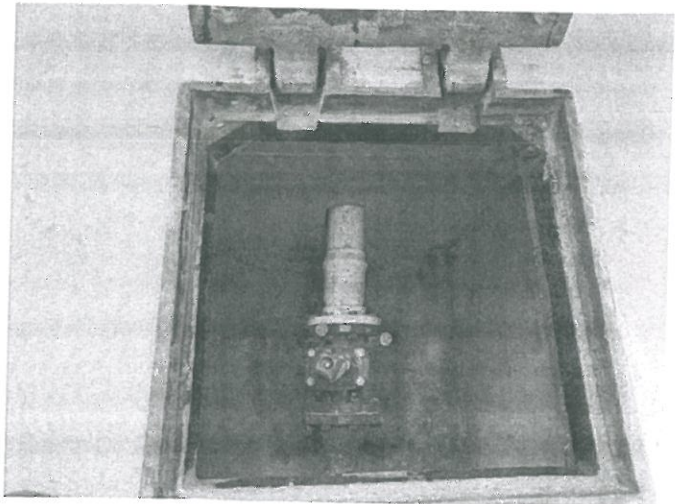

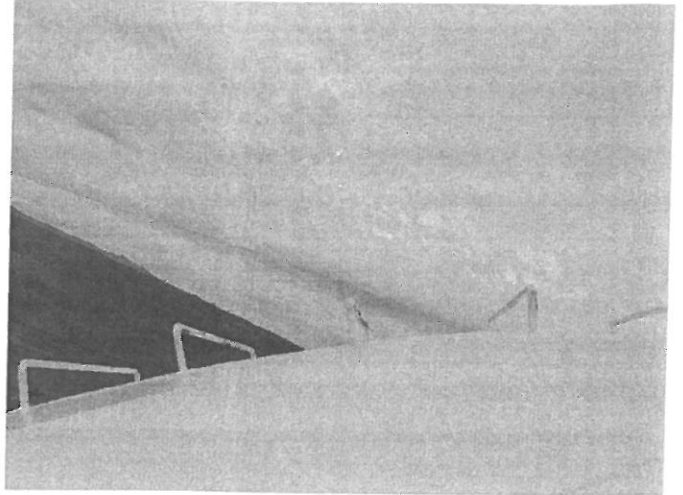
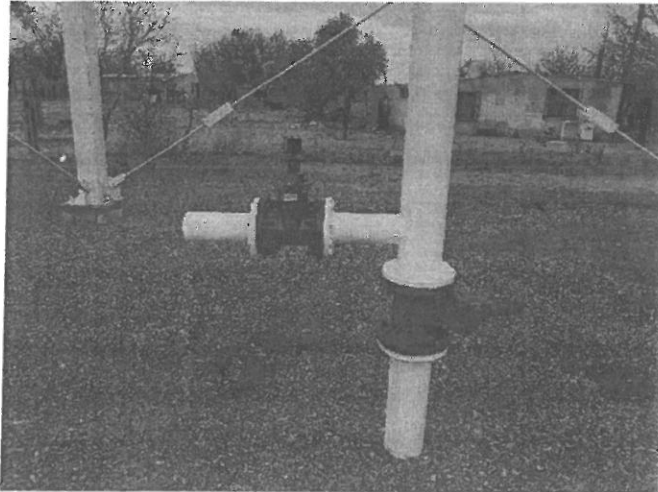

El día 28 de febrero del presente año, una vez terminada la verificación física de las obras se realizó el traslado al municipio de Hermosillo, Sonora.

A handwritten signature in black ink, enclosed within a large, loopy circular flourish. The signature itself is cursive and appears to read 'J. Rivera Arce'.

Ing. Jesús Alfredo Rivera Arce



SECRETARÍA DE LA
**CONTRALORÍA
GENERAL**
GOBIERNO
DE **SONORA**

Dirección General de Evaluación y Control de Obra Pública

Secretaría de la Contraloría General

Oficio: ECOP-DV-0188/2022.

Hermosillo, Sonora a 18 de febrero de 2022.

"2022: Año de la Transformación"

Asunto: Se comisiona

Ing. JESÚS ALFREDO RIVERA ARCE.

Presente.-

Con fundamento en el Artículo 18, fracción I del Reglamento Interior de esta Secretaría, y en relación a las Cláusulas Primera, Segunda, Tercera y Sexta del contrato de Prestación de Servicios Profesionales por Honorarios suscrito entre la Secretaría con Usted, se le comisiona para que en compañía del Ing. Luis Enrique Torres Federico, realicen la verificación física de la obra "Construcción de Tanque Elevado en la Localidad de Adolfo Ruíz Cortinez, Municipio De Fronteras.", correspondiente al programa FISE, la obra se encuentra ubicada en el municipio de Fronteras, Sonora.

Dicha comisión comprende el día 28 de febrero del año en curso, para lo cual dispondrá de 1 día de gastos de camino con cargo a los Recursos del 2 al millar estatal, debiendo rendir un informe escrito con las conclusiones respectivas.

Agradeciendo su atención, me reitero a sus órdenes para cualquier duda o aclaración.

Atentamente

ING. ROBERTO GRIJALVA FONCERRADA.
Encargado de Despacho.



SECRETARÍA DE LA CONTRALORIA GENERAL
DIRECCIÓN GENERAL DE EVALUACIÓN
Y CONTROL DE OBRA PÚBLICA
HERMOSILLO, SONORA.



C.c.p. Lic. Héctor Iván Almada Acosta. Director General de Administración y Control Presupuestal de la S.C.G. Presente.
Archivo
LMN/GVB

Centro de Gobierno, Edificio Hermosillo, Segundo Nivel, Blvd. Paseo del Río y Galeana C.P. 83280,
Hermosillo, Sonora, Teléfono (662) 217 1885, (662) 217 2517.

www.sonora.gob.mx



SECRETARÍA DE LA
**CONTRALORÍA
GENERAL**
GOBIERNO
DE **SONORA**

**SOLICITUD DE GASTOS DE VIÁTICOS
(GASTOS A COMPROBAR)**

FECHA: 18 de febrero de 2022		CLAVES PRESUPUESTARIAS: 1060000900 1304E501002133A1 375021 2211EM13
ADSCRIPCIÓN: Secretaría de la Contraloría General		
UNIDAD RESPONSABLE: 1060000900 Dirección General de Evaluación y Control de Obra Pública		
UNIDAD EJECUTORA: 1304E501002133A1 FISCAL.CTRL.EVAL.GEST.P.		
NPMBRE DEL PRESTADOR DE SERVICIOS PROFEVCIONALES COMISIONADO: Ing. Jesús Alfredo Rivera Arce		
PUESTO FUNCIONAL: Honorarios.		
DESTINO: Fronteras, Sonora		
MOTIVO: Se le comisiona para que, en compañía del Ing. Luis Enrique Torres Federico, realicen la verificación física de la obra "Construcción de Tanque Elevado en la Localidad de Adolfo Ruíz Cortínez, Municipio De Fronteras.", correspondiente al programa FISE, la obra se encuentra ubicada en el municipio de Fronteras, Sonora. Según oficio de comisión No. ECOP-DV-0188/2022.		
PERIODO DE LA COMISIÓN: 28 de febrero del 2022		POR INSTRUCCIONES DE: Ing. Roberto Grijalva Foncerrada, Encargado De Despacho De La Dirección General De Evaluación Y Control De Obra Pública.
NÚMERO DE DÍAS	COSTO POR DÍA	TOTAL POR DÍA
GASTOS DE CAMINO: 1 día	\$ 300.00	\$ 300.00
SUMA TOTAL:		\$ 300.00
OBSERVACIONES: Con cargo a los recursos del 2 al millar estatal.		
RECIBÍ DE LA CAJA DE GOBIERNO LA CANTIDAD DE: \$ 300.00 (trescientos pesos 00/100 M.N)		
PERSONAL COMISIONADO  ING. JESÚS ALFREDO RIVERA ARCE RFC RIAJ910723UI4	SOLICITA – RECIBE LIC. HECTOR IVAN ALMADA ACOSTA DIRECTOR GENERAL DE ADMINISTRACIÓN Y CONTROL PRESUPUESTAL	AUTORIZA  ING. ROBERTO GRIJALVA FONCERRADA ENCARGADO DE DESPACHO DE LA DIRECCION GENERAL DE EVALUACIÓN Y CONTROL DE OBRA PÚBLICA.

lm



MARIA JESUS GRANILLO MORALES
Morelos Final 730 Centro
Moctezuma, C.P. 84560, Moctezuma, Sonora,
MEXICO.
RFC: GAMJ631225CD8
Régimen fiscal: 621Incorporación Fiscal

CFDI
10715
Tipo de comprobante
I - Ingreso

Folio Fiscal:	No. de Serie del Certificado del SAT	Fecha y Hora de Certificación	No. de Serie del Certificado del emisor
68A23407-D2D8-4359-99F6-9517DDBAAC80	00001000000504204971	28/02/22 17:26:16	00001000000413473254

Receptor de CFDI

RFC: GES790913CT0

GOBIERNO DEL ESTADO DE SONORA

COMONFORT Y DR. PALIZA # Col. CENTENARIO HERMOSILLO HERMOSILLO SONORA C.P. 83260 MEXICO

Uso CFDI: G03 - Gastos en general

Lugar y fecha de exp	Método pago	Forma pago	Condicion	Moneda
84560 - 28/02/22 16:49:00	PUE - Pago en una sola exhibición	01 Efectivo	Contado	MXN

Cantidad	ClaveProdServ	Descripción	Unidad	Precio u.	Importe
1.00	60131401	CONSUMO	Q3 - SERVICIO	\$285.00	\$285.00
	Traslado	Impuesto: 002 - IVA	Importe: \$45.60	Tasa: 16%	Base: 285.00



Importe:	\$285.00
IVA:	\$45.60
Total:	\$330.60

Importe con letra: SON: TRESCIENTOS TREINTA PESOS 60/100 M.N.

Cadena Original del complemento de certificación digital del SAT
1.1 68A23407-D2D8-4359-99F6-9517DDBAAC80 2022-02-28T17:49:16 A3bHSed0YY5E0ZrgmPDDyvT/0PAWjEXULHq5jo+IFnqbcZaXNHJQAgZj7SlvvnRp8rv918/+2+Fud3yjlWZ6suF0PdhZrRMg7wRbpMUCDoHIYvltWVdSk515OZoYT1/K4MN+28YrNZtd1suwQMUQOpRAGTYAqSaXNUzha3rp5qilL1kHfFnVYMW/Bp/CsxjF6Q3nsTaXPs8flynQ1GDSMj+Ef0QkNg6+rBf7nj/GZxlurSR27+ZeYEPzjKMwxCzuceMtTuK/t+MqSgXdfwQwH0BA/THdIUQv/BTPqhNSTN9grT0e+bVseRiy2bvxFw2A4SargG5Kdm/CjCz xenUg== 00001000000504204971
Sello digital del CFDI
A3bHSed0YY5E0ZrgmPDDyvT/0PAWjEXULHq5jo+IFnqbcZaXNHJQAgZj7SlvvnRp8rv918/+2+Fud3yjlWZ6suF0PdhZrRMg7wRbpMUCDoHIYvltWVdSk515OZoYT1/K4MN+28YrNZtd1suwQMUQOpRAGTYAqSaXNUzha3rp5qilL1kHfFnVYMW/Bp/CsxjF6Q3nsTaXPs8flynQ1GDSMj+Ef0QkNg6+rBf7nj/GZxlurSR27+ZeYEPzjKMwxCzuceMtTuK/t+MqSgXdfwQwH0BA/THdIUQv/BTPqhNSTN9grT0e+bVseRiy2bvxFw2A4SargG5K dm/CjCz xenUg==
Sello del Sat
RwcwWzWGzyA0ui/e/s1zjFWIO7ZswGO39QnEukFjZg3ON6dh4WzmGt/32en1EZKQLyui3mOCbbejo2g34LcgWaQaAtj7rub87oWtNugJlVbGGv3O+uaydyHas5PR94mjTETkbuIF8KHQOLm4R/IN8Y+B7dCU7jYpjq/TrhJlAXVR6aCW6tgRplsiDvK500kj2ZreqQhujt/smOP2rCjhSrcSyf0CNMRnBbpka+98RyLuMLSWVQBjYUqfBIBHB1WoVNaDvZHY7jz4KAFxyYd+esKcu+A1/0krRumLamc4nDPz4C8hWJwaGpekVbG/TZLRI3e0B2DEo 01JH7kzcN1qg==

Este documento es una representación impresa de un CFDI versión 3.3
Efectos fiscales al pago.

This XML file does not appear to have any style information associated with it. The document tree is shown below.

```
<cfdi:Comprobante xmlns:cfdi="http://www.sat.gob.mx/cfd/3" xmlns:xsi="http://www.w3.org/2001/XMLSchema-instance"
Certificado="MIIGGzCCBA0gAwIBAgIUMDAwMDEwMDAwMDA0MTM0NzMyNTQwDQYJKoZIhvcNAQELBQAwggGyMTgwNgYDVQDDC9BLkMuIGRlbCBTZXJ2aWNpbyBkZS8BZG1pbmlzdHJhY2nDs24gVHJp
CondicionesDePago="Contado" Fecha="2022-02-28T16:49:00" Folio="10715" FormaPago="01" LugarExpedicion="84560" MetodoPago="PUE" Moneda="MXN"
NoCertificado="00001000000413473254"
Sello="A3bHsed0YY5E0ZrgmPDDyVT/0PAWjEXULHq5jo+lFnqbcZaXNHJQAgZj7SlvvnRp8rv918/+2+Fud3yJwIWZ6suF0PdhZrRMg7wRbpMUCDoH1YvItWdSk5150ZoYT1/K4MN+28YrNZtd1suw
SubTotal="285.00" TipoCambio="1" TipoDeComprobante="I" Total="330.60" Version="3.3" xsi:schemaLocation="http://www.sat.gob.mx/cfd/3
http://www.sat.gob.mx/sitio_internet/cfd/3/cfdv33.xsd">
  <cfdi:Emisor Nombre="MARIA JESUS GRANILLO MORALES" RegimenFiscal="621" Rfc="GAMJ631225CD8"/>
  <cfdi:Receptor Nombre="GOBIERNO DEL ESTADO DE SONORA" Rfc="GES790913CT0" UsoCFDI="G03"/>
  <cfdi:Conceptos>
    <cfdi:Concepto Cantidad="1.000000" ClaveProdServ="60131401" ClaveUnidad="Q3" Descripcion="CONSUMO" Importe="285.000000" Unidad="SERVICIO"
ValorUnitario="285.000000">
      <cfdi:Impuestos>
        <cfdi:Traslados>
          <cfdi:Traslado Base="285.000000" Importe="45.600000" Impuesto="002" TasaOCuota="0.160000" TipoFactor="Tasa"/>
        </cfdi:Traslados>
      </cfdi:Impuestos>
    </cfdi:Concepto>
  </cfdi:Conceptos>
  <cfdi:Impuestos TotalImpuestosTrasladados="45.60">
    <cfdi:Traslados>
      <cfdi:Traslado Importe="45.60" Impuesto="002" TasaOCuota="0.160000" TipoFactor="Tasa"/>
    </cfdi:Traslados>
  </cfdi:Impuestos>
  <cfdi:Complemento>
    <tfd:TimbreFiscalDigital xmlns:tfd="http://www.sat.gob.mx/TimbreFiscalDigital" FechaTimbrado="2022-02-28T17:49:16"
NoCertificadoSAT="00001000000504204971" RfcProvCertif="PPD101129EA3"
SelloCFD="A3bHsed0YY5E0ZrgmPDDyVT/0PAWjEXULHq5jo+lFnqbcZaXNHJQAgZj7SlvvnRp8rv918/+2+Fud3yJwIWZ6suF0PdhZrRMg7wRbpMUCDoH1YvItWdSk5150ZoYT1/K4MN+28YrN
SelloSAT="RwcWzWgzyA0ui/e/s1zjFWIO7ZswG039QnEUKFJZg30N6dh4WzmGt/32en1EZKQLyui3mOCbbnejo2g34LcgWaQaAtj7rub87oWtNugIJVbGG6v30+uaydyHas5PR94mjTETkbuIF18
UUID="68A23407-D2D8-4359-99F6-9517DDBAAC80" Version="1.1" xsi:schemaLocation="http://www.sat.gob.mx/TimbreFiscalDigital
http://www.sat.gob.mx/sitio_internet/cfd/TimbreFiscalDigital/TimbreFiscalDigitalv11.xsd"/>
  </cfdi:Complemento>
</cfdi:Comprobante>
```

**Verificación de comprobantes fiscales digitales por internet**

RFC del emisor	Nombre o razón social del emisor	RFC del receptor	Nombre o razón social del receptor
GAMJ631225CD8	MARIA JESUS GRANILLO MORALES	GES790913CT0	GOBIERNO DEL ESTADO DE SONORA
Folio fiscal	Fecha de expedición	Fecha certificación SAT	PAC que certificó
68A23407-D2D8-4359-99F6-9517DDBAAC80	2022-02-28T16:49:00	2022-02-28T17:49:16	PPD101129EA3
Total del CFDI	Efecto del comprobante	Estado CFDI	Estatus de cancelación
\$330.60	Ingreso	Vigente	Cancelable sin aceptación

[Imprimir](#)